

◇医療機関

医療施設 昭和40.1.1

病院	3
一般診療所	11
歯科診療所	7
レントゲン	13
整骨院	1
薬局	4



医療従事者数 昭和40.1.1

総数	医師	歯科医師	薬剤師	看護婦	保健婦	助産婦	獣医師	鍼灸師	あ そ の ま 他
91	18	7	12	24	1	3	1	12	13

○国民健康保険

加入状況 昭和40.1.1

被保険世帯数 4,274世帯
被保険者数 19,618人
1世帯平均被保険者数 4.7人

保険税

保険税調定額 14,838千円
" 収入額 9,789千円
" 収入歩合 65.98%

給付
給付状況

年度	種別	件数	保険給付費	一世帯当り	一人当り	受診率
34		44,498件	31,998千円	9.6千円	1.5千円	199%
35		50,269	36,845	8.8	1.7	230
36		50,168	50,698	12.0	2.4	239
37		49,716	54,697	13.0	2.7	242
38		48,193	58,949	13.9	3.0	292

給付内容 昭和38年度

入院外	55.14%	入院	22.00%	歯科診療	18.50%	その他	4.36%
-----	--------	----	--------	------	--------	-----	-------

病類別死亡者数 昭和38年度

分類	数	死亡数
中枢神経の血管損傷		43人
診断断性		28
悪性		24
外因性		11
肺炎		9
心臓		8
消化器		8
その他		20
合計		151



老人検診風景

◇伝染病予防接種

法定伝染病発生病数

年別	種別	赤痢	疫痢	猩紅熱	ジフテリア	腸チフス	日本脳炎	ポリオ	計
29		15	—	—	3	—	—	—	18
30		32	—	—	2	—	4	—	38
31		12	—	—	—	—	1	—	13
32		1	—	—	1	—	—	—	2
33		3	—	—	—	—	4	—	7
34		3	—	—	—	—	2	—	5
35		—	—	—	1	—	—	—	1
36		12	—	—	—	—	—	—	12
37		10	—	—	—	12	—	—	22
38		11	—	—	—	—	—	—	11
39		15	—	1	—	1	1	—	18

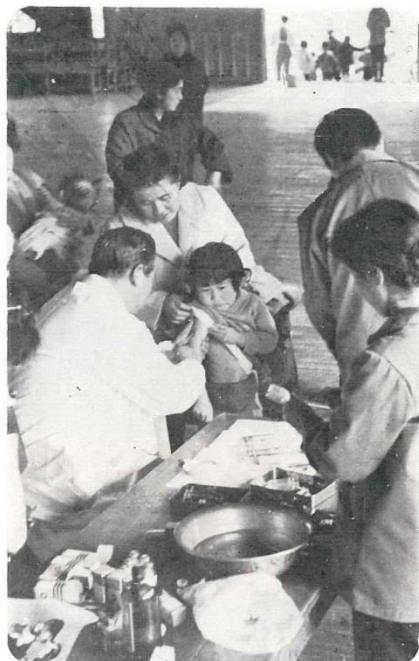

予防接種実施状況 昭和38年

種別	該当人員	接種人員	接種率
種別 痘	1 842	1 770	96.1
ジフテリア	1 248	1 101	88.2
ポリオ生ワクチン	3 936	3 784	96.1
(ジフテリア、百日咳混合)	583	527	90.4
腸チフス	31 470	7 287	23.2
日本脳炎	31 470	5 359	17.0
インフルエンザ	31 470	5 592	17.8

結核登録患者数

年別	登録人員
37	139
38	147
39	175



予防接種健康診断実施状況

種別	ツベルクリン反応 実施人員	B・C・G 実施人員	健康診断	
			間接撮影	精密検査
年別				
36	4 601	2 049	7 578	186
37	4 695	1 807	8 070	162
38	4 590	2 041	7 562	110
39	4 756	2 007	12 277	121

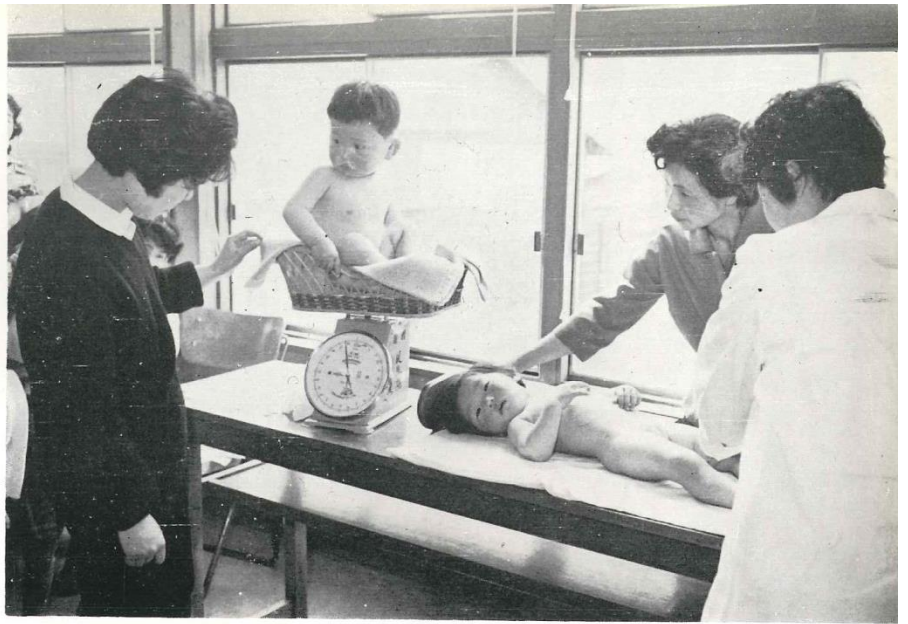

乳児検診風景

母子衛生事業

種別	昭和 37 年		昭和 38 年		昭和 39 年	
	会場数	検診人員	会場数	検診人員	会場数	検診人員
妊産婦相談	4	13	6	24	6	36
乳児相談	50	673	57	891	60	1 172
3才児検診	7	375	8	425	7	445
合計	61	1 061	71	1 340	73	858

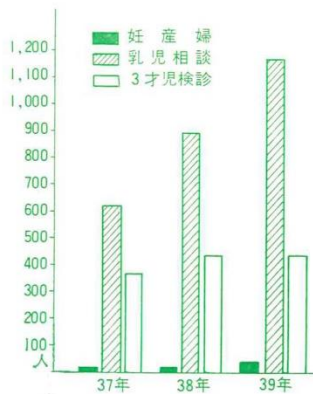

◇ごみ処理状況

年度	対 照 人 口	搬出量 t	ごみの処理		一日平均 処理量 t
			焼 却 t	埋 立 t	
37	12 500	1 178	1 120	58	3.3
38	12 600	1 240	1 190	50	3.5

