玉川・平栗住宅団地完成間近！
分譲団地名を募集します

都留市土地開発公社では、市発展のため、サン地開発事業の一環として、玉川・平栗地区に自然環境に恵まれた住宅団地を造成中で、当地に住宅の建築を希望する方々に、今春、分譲できるよう早期完成に向けて、工事を急ピッチで進めております。

玉川造成地は、六十七区画で、菅野川の清流に沿った広々とした場所に位置し、上水道はもちろん、下水道管及びガス管も各戸へ布設され、住宅地として最適の街区となります。

平栗造成地は、大幡川と加畑川を見おろす山林を切開いて造成した専用住宅三十四区画と大幡川に沿った位置に工業団地を併設した団地で、非常に景観の良いところです。

つきましては、この両住宅団地にふさわしい、親しまれる団地名を募集しますので、多数の応募をお願いします。

応募要領

一、応募資格
県内在住、在学、在勤している方、及び県出身者。

二、応募先
上谷一丁目一番一号
市役所内　都留市土地開発公社

三、締め切り
昭和六十四年一月三十一日（火）

四、応募方法
一人何点応募してもかまいません。
官製はがき一枚に玉川〇〇〇…平栗〇〇〇…として、名称とその説明、住所、年齢、職業、電話番号を記入して下さい。

五、褒賞
最優秀作　各一点　賞状と金一封
佳　作　各一点　賞状と金一封

問合先
市役所内　都留市土地開発公社

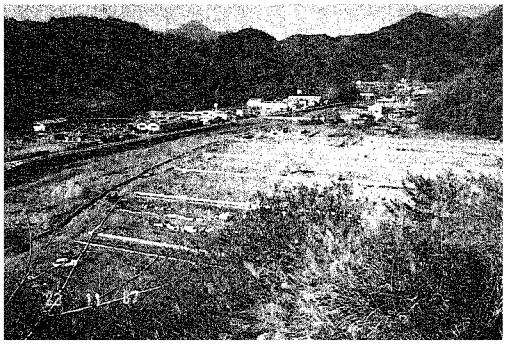

玉川造成地

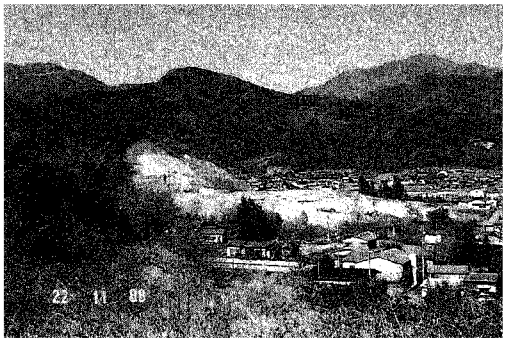

平栗造成地

市民スキー教室開催!!

冬の健康・体力づくりのひとつとして、スキー教室を開催します。

初心者を対象としますが、技術に不安を持たれる方も、段階に応じて、親切に指導しますので、奮って参加してください。

なお、貸スキーについても手配いたします。

期　日　2月25日（土）～26日（日）
場　所　長野県菅平スキー場
定　員　50名（定員になり次第締切ります）
参加費　一万二千円
申込み　2月17日（金）までに参加料を添えて申し込んでください。
申込・問合先
都留市民総合体育館内
社会体育係　☎45－1157

一月・二月の水道修繕等工事当番店について

水道の故障、修繕等は、市の指定工事店が、当番制により行っております。一月、二月の当番店は次のとおりですので直接修理を依頼してください。

なお、お知り合いの工事店などがある場合は、この当番表にかかわらずその工事店へお申し込みください。

一月一日から四日までの修繕については、十二月号広報掲載の年末年始当番日割表により申し込んでください。

●寒さの厳しい季節になりました水道管の凍結、破裂には充分注意いたしましょう。

●水道料金の納入は口座振替をご利用ください。

水道修繕工事当番店表

期	日	工事店名	電話番号
1月	5日～15日	佐藤建築設備㈱	45－0134
		富岳物産㈱	43－4195
		勝俣設備	43－5233
		楽山設備	43－0368
		杉本水道店	43－5210
	16日～31日	小俣設備工業	43－1657
		㈲星野設備工業所	43－8581
		正木工業㈱都留営業所	23－1291
		小幡管工	48－2045
		丸佐設備	43－1240
2月	1日～15日	志村水道工事店	43－3798
		小俣管工設備	48－2146
		尾上水道工事店	43－0533
		天野設備	45－2429
		共和設備	43－8190
	16日～28日	中野水道工業所	43－5220
		重森工業	43－5846
		朝日設備工業	48－2323
		宝栄設備	43－3782

法務大臣表彰

猪狩喜久三
つる四丁目一番二二号

昭和三十五年法務大臣から保護司を拝命し、以来社会奉仕の精神をもって、罪を犯した者の更生を助けるとともに犯罪の予防に尽力され、都留地区保護司会長・県連理事等を歴任し、現在都留地区保護司会相談役として活躍中である功績が認められました。

寄付

女性ドライバーの会から寄付がありました。

昨年十二月十五日（木）、女性ドライバーの会（代表　杉本佳子氏）から市内小中学校交通遺児の奨学資金にして欲しいと六万七、六九〇円の寄付がありました。

ありがとうございました。