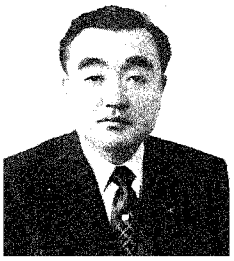

〈市　長〉

あけましておめでとうございます。

希望に満ちた輝かしい一九八七年の新春をお迎えのことお慶び申し上げます。

市政推進にあたりましては、市民の皆様の深いご理解と、ご協力により、都留市も着実な発展をいたしております。

昨年は、山梨県にとりまして史上最大のイベントでありましたかいじ国体が大成功のうちに終了致しました。

本市において開催された秋季大会は、長い間展開した市民運動の成果も実り、〝都留かいじクラブ〟の全国制覇の快挙とともに成功裡にその幕を閉じることができました。これも市民の皆様から寄せられました並々ならぬご支援、ご協力の賜物と感謝申し上げます。

これからも引き続き国体を成功させた都留市民の力強いエネルギーを基礎として、市勢伸展に反映させて参りたいと存じます。

21世紀へ向けて

調和のとれた活力ある都市をめざして……

都留市長　都倉昭二

国におきましては、二十一世紀に向けての国土開発を方向づける、第四次全国総合開発計画の中で、東京をわが国全体の活性化のための共通の基盤と、地方発展のリード役と位置づけ、全国一日交通圏として新幹線計画を推進しております。首都圏域に位置しております本市はまさに東京圏の諸機能の受け入れ地域として、その役割が期待されてくるものと思います。

自然環境に恵まれた市土の計画的開発は、一層重要な課題となってきております。

私は、明るく健康でうるおいのある都市をめざして、市民の英知と協力を求める中での創造性の発揮といった観点に立ち、美しい自然を生かし歴史と文化の伝統の中で、生活環境の整備、教育文化、福祉の充実、産業の振興など諸施策の推進を図って参ります。

地方行財政も引き続きその基調は厳しいものがありますが、国や県との密接な連携を保ち、最少の経費で最大の効果をあげるべく努力してまいる所存でありますので、何とぞよろしくご指導ご協力をお願い申し上げます。

医療の充実

いま都留市の現状を見る時いくつかの課題が山積しておりますがとりわけ〝市民の健康を守る〟ための核となる病院は是非とも建設しなければなりません。

現在、病院建設の前提として運営しております都留診療所も、地域住民の医療確保と健康を守ることを使命とする公的医療機関として、その責務を認識し医療水準が低下することのないよう努力しております。

病院建設計画の内容といたしましては、昭和六十年九月に、都留市医療整備審議会から頂きました「都留市立病院建設基本構想の審議結果」を尊重する中で、昨年中に同審議会並びに都留医師会の諸先生方から賜わりました多くのご意見ご指導を基に、内科、外科等の一般診療科目と、これに加えて老人医療、救急医療の体制整備をも含めた、真に地域の求める医療の提供を目指す病院として参りたいと考えております。

本年は、各関係に対し綿密な連絡協議による合意のもとに、基本計画の策定を急ぎ、病院開設許可申請に必要な設計や、院長、婦長などの諸条件を整え、建設に向けて全力を傾注して参ります。

市議会にも積極的なご協力をいただいておりますが、自治会連合会をはじめとする市内八団体の強いご要望もあります。一日も早く私たちの病院実現のため市民各位の一層のご支援をお願い申し上げます。

都市基盤の整備

活力に満ちた住みよいまちづくりのための基礎となる道路網の整備も逐次計画的に進めて参ります。

交通緩和と地域開発のための、国道都留バイパスの早期完成。中央自動車道都留インターチェンジ付近の県道高畑谷村停車場線の整備促進と、東富士五湖道路の開通に向け

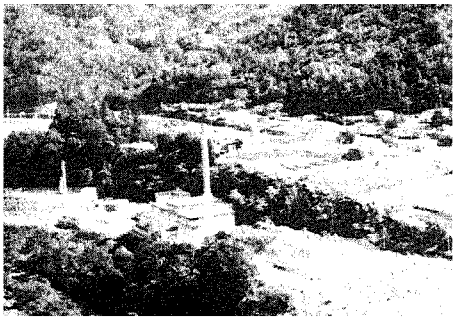

▶大月都留衛生組合