昭和五十六年度 消防団役員改選

去る四月五日、谷村第一小学校校庭において、都留市消防団の辞令交付式が行なわれ、役員につぎのかたが決まりました。

○団長　渡辺　智　副団長　小俣　勲広　前田　進

○谷村第一分団

分団長　佐野勝太郎　副分団長　矢部啓造　渡辺欣吾　本部員　藤江厚夫　藤巻国夫　第一部長　関戸猛雄　第二部長　久保田源一　第三部長　依田俊彦　第四部長　奥秋　保　第五部長　小林正明　第六部長　吉野睦夫　第七部長　山田政秋　第八部長　小俣信雄　第九部長　井上伸一　第十部長　遠藤福寿　第十一部長　奥秋壮男　第十二部長　中村重信　第十三部長　宮下一男

○谷村第二分団

分団長　高部利幸　副分団長　重森利夫　小林庸夫　本部員　小池武文　第一部長　渡辺　勝　第二部長　小俣光男　第三部長　安富　正　第四部長　坂田重雄　第五部長　志村一男　第六部長　小林高徳　第七部長　外川兵二郎　第八部長　池谷勝夫　第九部長　杉本和平　第十部長　曾根利憲　第十一部長　小林敬芳

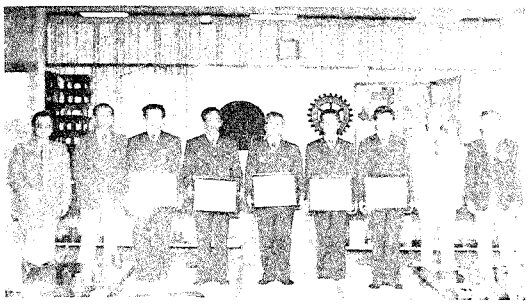

消防職員都留ロータリークラブから表彰

去る４月２日、都留ロータリークラブ（幡野昌造会長）の例会の席上、職業を通じて広く地域社会に奉仕し、その職場に貢献した功績が多大であるとして、職業奉仕委員会より、消防職員５名が表彰の栄誉を受けました。消防職員は、地域住民の生命、身体、財産を災害から守ることは当然の義務であり、今回このような受彰に対して、職員一同感激しています。今後も更に努力を重ね、社会公共の福祉の増進に寄与しようと心を新たにしております。

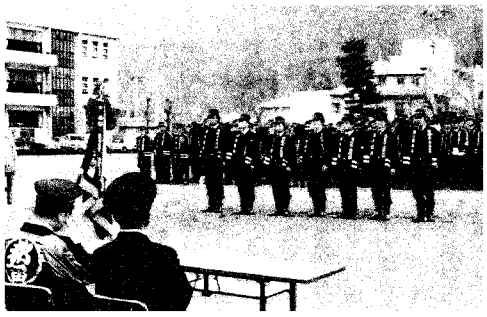

○東桂分団

分団長　渡辺初夫　副分団長　中野畠夫　小林準二郎　本部員　佐藤道雄　第一部長　中野嘉一　第二部長　志村　実　第三部長　藤江孝之　第四部長　佐藤　博　第五部長　渡辺修二郎　第六部長　三枝寿男　第七部長　白井治通　第八部長　柿島延治

○禾生分団

分団長　安中良行　副分団長　鈴木芳男　上野　仁　本部員　佐藤武夫　第一部長　横瀬佳年　第二部長　近藤達男　第三部長　坂本一弥　第四部長　鈴木寛一　第五部長　長田和夫　第六部長　平井　守

○宝　分団

分団長　矢竹利光　副分団長　高部甲子郎　奥秋皎明　本部員　米山　浩　第一部長　三枝征一　第二部長　高部　安　第三部長　白須典雄　第四部長　三浦行男　第五部長　奥秋東治　第六部長　森島政治

○盛里分団

分団長　谷内市三郎　副分団長　小俣政一　渡辺　淑　本部員　前田　進　第一部長　谷内一作　第二部長　平井保正　第三部長　日向文作　第四部長　根本　茂

スポーツ振興審議会 委員を委嘱

都留市スポーツ振興審議会は、任期満了にともなう新委員十人を委嘱し、役員を選出するとともに61年国体にむけての意見交換と、都留市におけるスポーツ振興のあり方などを話し合いました。構成委員はつぎのとおりです。

◎会長　小俣賢明

◎副会長　志村孝一

◎委員　平井健一　窪田薫　浅見章　中江秀雄　伊藤敏　板倉トヨ　上杉実　清水一彦

きれいになった家中川

今年も、市民の皆さんのご協力のもとに定式が予定どおり終了しました。ありがとうございました。

地区によっては、消防団員が出動し、水路の堆積物取除き作業に一役かっていました。定式は、古くから行なわれていて、来年も四月始めに行なう予定ですのでなお一層の市民の皆さんのご協力をお願いします。

毎月１日は
「省エネルギーの日」です。

石油消費節約７％を達成するため、このほど政府は、毎月１日を「省エネルギーの日」とし、家庭はもちろん職場、地域社会などを中心に〝省エネ国民運動〟をより一層盛り上げていくことを決めました。