老人福祉センターのご案内

3月21日より4月20日までの利用日程はつぎのとおりです。

老人福祉センターは、市内に住む60歳以上のお年寄りが健康の増進、はりのある生活を送るためのレクリエーションの場として、また老人の趣味のグループ活動（民謡、吟詠、囲碁）等、老人のしあわせの里づくりの場として活用されております。

なお、自由利用を希望される方は使用期日7日前までに必ず申し込手続をしてください。

↑趣味のグループ活動の民謡の会

日程表

月日	曜日	地区
3．21	(金)	老人大学
22	(土)	趣味グループ活動（吟詠）
23	(日)	自由利用
25	(火)	十日市場
26	(水)	古川渡・九鬼
27	(木)	菅野
28	(金)	上夏狩
29	(土)	趣味グループ活動（吟詠）
30	(日)	〃（囲碁）
4．1	(火)	馬場
2	(水)	井倉・川茂
3	(木)	趣味グループ活動
4	(金)	曾雌・神門
6	(日)	自由利用
8	(火)	趣味グループ活動
4．9	(水)	自由利用
10	(木)	〃
11	(金)	〃
13	(日)	〃
16	(水)	〃
17	(木)	小野
18	(金)	田町・寿町
20	(日)	早馬町

市政を語る市長と青年の会

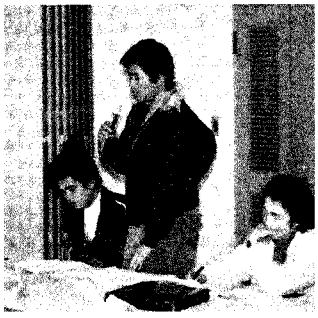

2月9日、中央公民館において青少年のための都留市民会議主催による、市政を語る市長と青年の会が開催されました。市内各地区青年・青年会議所・文科大学生の代表と市長・教育長をはじめ市関係課長が出席、市政全般について活発な話し合いがおこなわれ、有意義な会となりました。

2月の購入図書

一般図書

サラリーマンの知的読書法　吉野俊彦
カレンダー日本史　永原慶二編著
ファラオの階段　川村喜一
対談にっぽん女性史　杉本苑子
日本社会運動人名辞典　塩田庄兵衛編
日本民族文化体系全12巻　池田弥三郎等編
問答式家庭の法律相談　笠原郁子等著
手話の世界　田上隆司等著
年金なんでも110番　共同通信社編
神話と民族　大林太良
国民医学大事典　保健同人社刊
暦の読み方　服部一敏共著
公害紛争処理ハンドブック　公害紛争処理問題研究会編
土木機材事典　土木機材事典編集委員会編
手芸の絵本　袖川けい子
湖沼のルアフィッシング　西山　徹
今日の伝統的工芸品産業　中小企業診断協会編
女のそろばん上・下　平岩弓枝
隠花の飾り　松本清張
埼（たわ）　西村寿行
男と女のあいだには上・下　五木寛之
風の墓標　平岩弓枝
男子の本懐　城山三郎
近代文学―介山と大菩薩峠上　塩原　勲
現代文壇人国記　巌谷大四
お与津御寮人　川口松太郎
銀座点描　池田弥三郎編
大油田　エドワーズ
九人目のスパイ　リ　ー
みだれ撃ち濱書ノート　筒井康隆
裸の町　五木寛之

児童図書

子供の科学工作文庫全十巻　誠文堂新光社刊
みるくばんぼうや　神沢利子
ふたごのじてんしゃ　渡辺茂男
まるちゃんのえかきあそび(1)　やなせたかし
十一ぴきのねこ　馬場のぼる
十一ぴきのねことおほうどり　〃
はるかぜさんといっしょに　にしまきかやこ
なみにゆられて　今江祥智
パンダってなんだ　フォアマン
キミよ歩いて考えろ　宇井　純
公務員への道　柳田邦夫
だんちどうぶつえん　大石　真
おじいさんのかぼちゃ　長崎源之助
にんじんケーキ　ボグローギア
プウ一等あげます　灰谷健次郎

郷土資料

地方病は死なず　山梨県「日本住血吸虫病」の実態　泉　昌彦