

◆福祉センターのご案内◆

みどり号が迎えに行く時間は、現地着9時30分ですの
でお間違えのないようお願いします。



お 知

日 程 表 (利用時間：午前10時～午後4時)

月・日	曜日	地 区	月・日	曜日	地 区
10・6	土	詩吟教室	10・21	日	一人暮らし老人入浴サービス
7	日	囲碁教室	23	火	小形山、川棚
9	火	田町、寿町、幸町	24	水	古川渡、下天神町
11	木	民謡教室、リハビリ教室	25	木	民謡教室、リハビリ教室
12	金	四ツ和千歳会、栄町	26	金	平栗、中津森、早馬町
13	土	舞踊教室	27	土	舞踊教室
14	日	母子福祉会、一般花作り教室	28	日	一般身障者保養教室
16	火	曾雌、神門、横町	30	火	自由利用
17	水	上天神町、上町	31	水	自由利用
18	木	大正琴教室、和裁ボランティア	11・1	木	文化祭
19	金	詩吟教室	2	金	〃
20	土	老人大学	4	日	〃

都留市の気象

	平成2年8月	平成元年8月	10年間の平均
最高気温	(24) 35.3℃	(8) 33.2℃	34.5℃
最低気温	(30) 17.2℃	(14・23) 17.2℃	16.3℃
平均気温	25.2℃	23.8℃	24.1℃
降水日数	1mm以上 6日	1mm以上 10日	1mm以上 11日
降水量	248.0mm	351.5mm	297.0mm
平均湿度	79%	75%	77%

都留市消防署調べ()はその日

市では、水と緑に囲まれた活力あるまちを目指し、サンタウン平栗を進めていきますが、この度「サンタウン平栗」の造成が完了しましたので、一般分譲を開始いたします。

分譲要項配布期間
10月11日(木)～10月26日(金)
申込期間
10月22日(月)～10月26日(金)
抽せん日
11月2日(金)
配布・申込・問合先
都留市土地開発公社
(都留市役所北別館2階)
☎(43)1111 内線420～422
※詳細については、分譲要項でお知らせします。

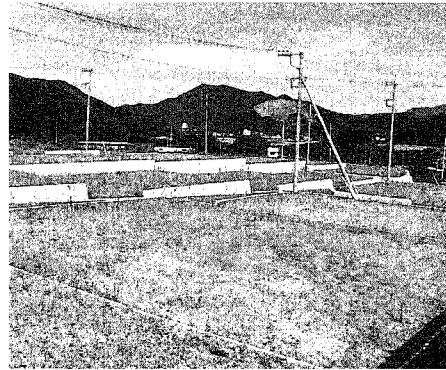

サン地開発事業
「サンタウン平栗」
分譲中

○不用犬・猫巡回収集日○

◎猫は麻袋等へ入れて出してください。

飼えなくなった犬・ネコの引取りを月に1回行っています。10月は3日(水)、11月は7日(水)です。

地区	収 集 場 所	時 間	地区	収 集 場 所	時 間
禾 生	田野倉駅入口	9:40～9:45	東 桂	十日市場公民館前	1:00～1:05
	田野倉公民館前	9:45～9:50		東桂出張所前	1:10～1:15
	禾生出張所前	9:55～10:00		境公民館前	1:20～1:25
盛 里	営農指導センター入口	10:05～10:10	谷 村	上町自治会館前	1:35～1:40
	盛里出張所前	10:15～10:20		市役所入口	1:45～1:50
	曾雌公民館前	10:25～10:30		深田水神宮前	1:55～2:00
三 吉	下戸沢清水場	10:45～10:50	宝	道生堀バス停前	2:05～2:10
	谷村第二小前	10:55～11:00		用津院入口	2:15～2:20
開 地	緑町公民館前	11:05～11:10	宝	宝出張所前	2:25～2:30
	中小野公民館前	11:15～11:20		上大幡公民館前	2:35～2:40
	細野杉本商店前	11:25～11:30			

ごみ収集日程
可燃物、不燃物及び粗大ごみについて
は9月号広報をご覧ください。