

各種相談おしらせ

※ 8月の納税※
市県民税(第2期)

行政相談

期 日 8月20日(水)
時 間 午後1時～4時
場 所 宝出張所
相 談 員 堀内 保
次回は、9月22日(月)(永生出張所)です。

人権相談

期 日 8月20日(水)
時 間 午後1時～4時
場 所 市役所二階 第一会議室
相 談 員 千野千三 内野好恭 中野八吾
次回は、9月22日(月)(市役所)
相 談 員 近藤世作 河野清次 中野八吾

法律相談

期 日 9月5日(金)
時 間 午後1時～3時
場 所 市役所二階 第一会議室
担 当 弁 護 士 吉田裕敏

発明相談

期 日 9月16日(火)
時 間 午前10時～午後3時
場 所 市役所二階 第一会議室
弁 護 士 鈴木正次

心配ごと相談

9月5日(金) 重森谷五郎
9月12日(金) 鈴木与平
9月19日(金) 奥秋広光
9月26日(金) 鈴木清一
時 間 午後1時～4時
場 所 市役所福祉事務所

電線にご注意

カーボン製釣竿は
電気を通します

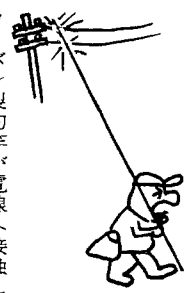

カーボン製釣竿が電線へ接触し感電する事故が発生しています。各河川の釣り場には、送配電線の横断箇所があります。電線下付近での同釣竿のご使用には、特にご注意ください。ようお願い申し上げます。
(注)一般釣竿でも感電することがあります。
東京電力 大月営業所



母子保健事業日程表

8月21日
～9月20日

会場 8月28日、母子健康相談は蒼竜峡団地集会場、9月10日、母子健康相談は鷹ノ巣雇用促進住宅子備室、その他はすべて文化会館健康相談室です。

月日	曜日	件名	対象者(児)	内 容	時 間
8/22	金	子宮がん検診	30歳以上の女性	自己採取法(費用無料)。妊娠中の人、生理が終って1週間以内の人は検査を受けられません。	10:00～12:00
"	"	乳児相談	S55年4月生れ(4か月児)	計測・健康相談・育児相談	1:30～2:30
28	木	母子健康相談	妊婦・乳幼児	"	10:00～12:00
29	金	2才児健康相談	S53年1月生れ	歯科検診・フッ素イオン導入・計測・相談	10:00～11:00
"	"	"	S53年7月生れ	"	1:00～2:00
9/3	水	ママさんクラス	妊 婦	開講式・映画「生命創造」・講義	1:30～4:00
5	金	3才児健康診査	S52年8月生れ	身体測定・内科・歯科検診・発達検査	1:30～2:30
10	水	母子健康相談	妊婦・乳幼児	計測・健康相談・育児相談	10:00～12:00
"	"	ママさんクラス	妊 婦	ママと赤ちゃんの栄養(エプロンをお持ちください)	1:30～4:00
12	金	子宮がん検診	30歳以上の女性	自己採取法(費用無料)。妊娠中の人、生理が終って1週間以内の人は検査を受けられません。	10:00～12:00
"	"	乳児相談	S55年2月生れ(7か月児)	計測・健康相談・育児相談	1:30～2:30
17	水	ママさんクラス	妊 婦	上手に赤ちゃんを産むために、妊婦体操(パンタロンをお持ち下さい)	1:30～4:00
19	金	2才児健康相談	S53年2月生れ	歯科検診・フッ素イオン導入・計測・相談	10:00～11:00
"	"	"	S53年8月生れ	"	1:00～2:00